# Déshumidificateur mural pour piscine Teddington DTF850

Le DTF 850/950 E est un déshumidificateur d'air résolument moderne. L'affichage digital de l'humidité relative, très visible, ainsi que les 2 vitesses de ventilation, permettent une utilisation souple en toutes circonstances.

Robuste et fiable, la série DTF est la garantie d'une déshumi dification efficace et durable.

Le compresseur du déshumidificateur d'air DTF 850 E fonctionne au gaz R290 (propane purifié). Ce nouveau gaz, au très faible impact environnemental, est plus écologique et durable. Le DTF 850 devient ainsi un déshumidificateur d'air exemplaire et révolutionnaire.

Le DTF 850 E est fourni prêt à l'emploi, avec un câble et prise de 2 mètres, un tuyau de vidange de 1 mètre, et une barre d'ancrage antibasculement pour la fixation murale.

**Caractéristiques :**

- Spécial piscine, convient également pour toutes pièces humides
- Hygrostat électronique avec affichage de l'hygrométrie en façade
- 2 vitesses de ventilation avec sélection en façade
- Très faible niveau sonore
- Carrosserie blanche élégante en plastique ABS et métal
- Filtre à air lavable, facilement accessible
- Circuit frigorifique à compresseur rotatif sans CFC au R290
- Dégivrage automatique
- Fonctionnement de 7 à 35°C
- Installation au sol ou sur un mur
- Raccordement électrique 230V Ph+N+T par câble avec prise fourni
- Evacuation des condensats par tube diamètre 13 mm par tuyau fourni

Capacité : Piscine <15m2 - Spa < 4 $m^2$ - Pièce d'eau < 170 $m^3$ - Maison < 200 $m^3$ - Station pompage < 500 $m^3$

**Caractéristiques générales**

Débit d'air : 500 $m^3$/h deux vitesses
Alimentation électrique : 230 V (Ph+N)
Puissance électrique : 970 W 4,3 ampères
Déshumidification à 30°C - 80% H.R. : 60 L/jour
Déshumidification à 30°C - 70% H.R. : 52 L/jour
Déshumidification à 28°C - 60% H.R. : 30 L/jour
Déshumidification à 20°C - 60% H.R. : 20 L/jour
Déshumidification à 10°C - 60% H.R. : 8 L/jour
Niveau sonore à 5 mètres : 45 dBa
Fluide frigorigène : R290
Redémarage automatique après coupure de courant
Filtre à air lavable
Diamètre tuyaux d'évacuation 13mm

**Dimensions et poids :**

Profondeur x hauteur x largeur 345 x 750 x 660 mm
Poids : 37 kg

**Limites de fonctionnement :**

Température ambiante : 7 - 35 °C
Hygrometrie ambiante : 40 - 100 % H.R.

Certifié CE - TÜV _ RoHS

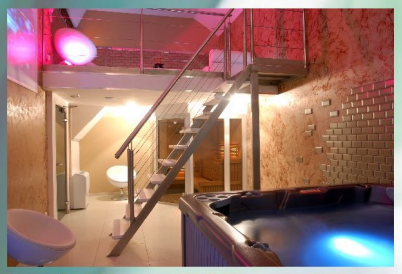

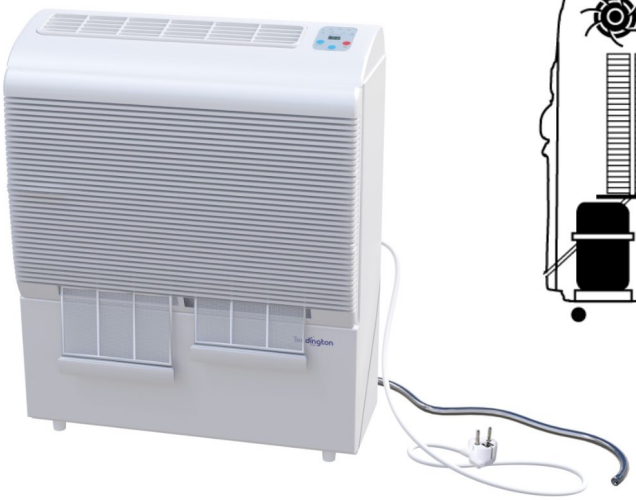

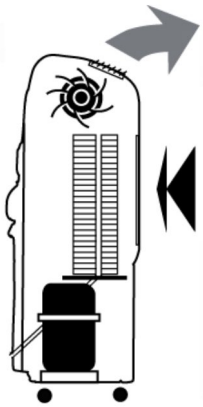

Av. de Levis-Mirepoixlaan, 76 - Bruxelles 1090 Brussel Tel: 02/420 20 90 - Fax: 02/424 10 92 Website: www.tsn.be - Email: info@tsn.be