Groupe électrogène standard EP4100

Le EP4100 est un groupe électrogène très populaire.
Dans la gamme standard de nos groupes électrogènes essence à monocylindre, le EP4100 est un modèle fort apprécié. Avec 4 kVA, il est souvent suffisamment puissant pour connecter même les outils à main plus lourds.

Moteur Honda Essence - Refroidit par air - 1 Cylindre / 3000 tpm - 50Hz - 4 temps

APPLICATIONS

• Chantiers de construction • Signalisation • Systèmes de secours • Entreprise toiture • Industrie
• Industrie

Données techniques

kVA max. : 4 - 3600 watts - kVA cont. : 3,6 - 3240 watts
Ampérage 1~230V: 16A
Dimensions (L x l x h) : 77 x 51 x 56cm
Poids sec : 60kg
Moteur Marque/Type Honda GX270 UT2-VXB7
Carburant : Essence
Refroidissement refroidi par air
Cylindrée : 270cm3
Moteur CV max. 7,9
Moteur KW max 5,8
Normed'émission UE : Stage V
Consommation à 75% de charge : 2 litres/heure
Réservoir : 5,3 litres
Autonomie à 75% de charge : 2,7 heures
Niveau sonore : 71 dB(A) à 7m - LWA : 96
Alternateur Marque/Type Sincro ER2CAT sans balais
Tension nominale 1~230V - Fréquence 50Hz
Degré de protection Ip23 en option disponible IP54
Démarrage manuel
sortie : 2 prises 230V 16amp
Cadre + Sécurité niveau d'huile + Lanceur à rappel
Protection thermique alternateur
Disponible de 2,2 à 7 KVA
option : Kit 2-roues

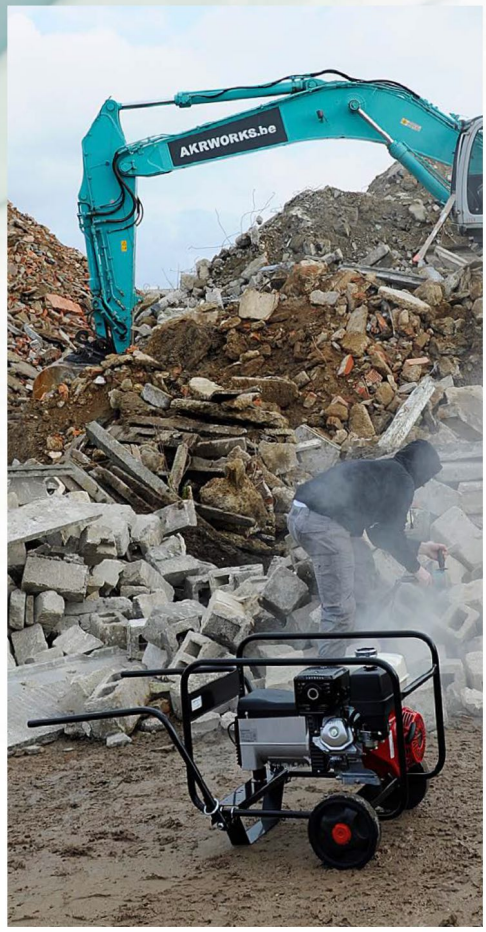

Option accessoires :

Câblage 230V 16amp 3G2.5 par longueur de 10m
Enrouleur électrique 40m 220/1 3G2.5
Jerrican réserve 20 litres avec bec verseur

TSN
Av. de Levis-Mirepoixlaan, 76 - Bruxelles 1090 Brussel Tel: 02/420 20 90 - Fax: 02/424 10 92 Website: www.tsn.be - Email: info@tsn.be